1171R300R26

PRODUKTDATENBLATT
WWW.MOEBELWERK-NIESKY.DE

KOMPLETTGARDEROBE MIT OFFENER ABLAGEREIHE

B/T: 120X35 CM, 6 PLÄTZE, SITZHÖHE: 26 CM, 2TEILIG OHNE STÜTZE, ABLAGE ZUR WANDMONTAGE, MIT SCHUHROST AUS ALUMINIUMROHREN

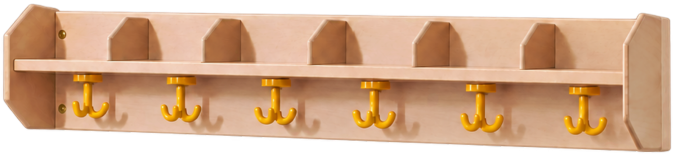

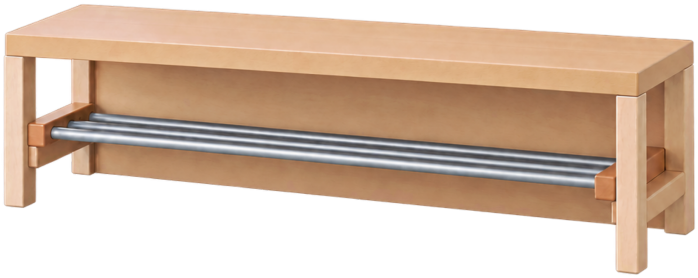

Zubehör

PRODUKTBESCHREIBUNG

"Alle Sachen - von Kopf bis Fuß - und die persönlichen Gegenstände sollen übersichtlich und funktionell aufbewahrt werden...?!"
Unsere Komplettgarderoben sind infolge der Fertigung aus lackierten Stützen- und Bankgestellrahmen, 4x4 cm massiven Buche-Holzstollen sehr robust und dauerhaft. Die Ablage hat stabile Seiten aus dicken Multiplex-Platten, die Abtrennungen werden aus Massivholz gefertigt. Die Ablage wird direkt an der Wand montiert, unter der Fachablage sind in Anzahl der Plätze farbige drehbare Dreifachhaken montiert.
Die Sitzfläche besteht aus stabiler melaminbeschichteter Spanplatte im Dekor Buche-hell. Unter dem Sitz befindet sich ein Schuhrost aus mit RAL 9006 pulverbeschichteten robusten Aluminiumrohren.
Die Garderoben sind für die Gesamthöhe 158 cm konzipiert, die Ablagen können jedoch in beliebiger funktioneller Höhe montiert werden. Die Breite und damit die Anzahl der Sitzplätze sowie die gewünschte Sitzhöhe sind wählbar. Die Sitzfläche ist 35 cm tief. Optional ist eine Bilderleiste (Art.-Nr. BL) erhältlich.
Komplettgarderoben können als harmonische Abschlussblenden zusätzliche Seitenwangen erhalten. Bei Aufstellung ohne Wandbefestigung ist die Verwendung raum- und situationsbedingt erforderlich und muss mit dem Lieferanten abgestimmt werden.
Die Garderobe ist sicher an einer entsprechend tragfähigen Wand oder anderen Garderoben zu montieren. Die Montage an der richtigen Stelle können sowohl der Hausmeister oder aber unsere Mitarbeiter bei der Anlieferung ausführen, bitten entscheiden Sie dieses bei der Bestellung.
Breite: 120 cm für 6 Plätze, Sitzhöhe: 26 cm, Gesamthöhe (empfohlen) 130 cm
(Abbildung ähnlich)
Je nach Anordnung können Seitenwangen als Art.-Nr. 117 W3 130L, 117 W3 130R, 117 W3 130M, 117 W3 130D separat bestellt werden.

EIGENSCHAFTEN

- Stabile Komplettgarderobe mit Sitzbank
- Offene Ablage mit Fachtrennungen, wandmontiert
- Gestellrahmen aus Massivholz
- 38 mm dicke stabile Sitzfläche
- Schuhrost aus pulverbeschichteten Aluminiumrohren
- Verschiedene Breiten und Höhen
- Wandmontiert oder auch mit zusätzlichen Seitenwangen
- Seitenwangen je nach Notwendigkeit, Höhe und Anordnung 117 W3(...) bitte separat bestellen!

MWN Möbelwerk Niesky GmbH
Neuhofer Str. 9
02906 Niesky
Deutschland

Tel +49 3588 2537-0
Fax +49 3588 2537-30
E-Mail info@moebelwerk-niesky.de
Internet www.moebelwerk-niesky.de

Bankverbindung / Bank details
Kreissparkasse Diepholz
IBAN DE80 2915 1700 1013 1692 04
BIC BRLADE21SYK

Geschäftsführer / Managing director
André Dillinger, Christian Monz, Arnaud Gielen
Amtsgericht / Court Dresden HRB 46984
Ust.-ID-Nr. / Vat ID No DE456253132

Artikelnummer	1171R300R26	
Breite / Höhe / Tiefe	1200 mm / 1200 mm - 1700 mm / 350 mm	47.2" / 47.2" - 66.9" / 13.8"
	260 mm	10.2"
Sitzbreite	1200 mm	47.2"
Sitztiefe	350 mm	13.8"
Sitzlehne Breite	1200 mm	47.2"
Einsatzbereich	Krippe, Kindergarten, Grundschule	
Material	Aluminium, Holz, Melaminplatte, Sperrholz/Multiplex	

MWN Möbelwerk Niesky GmbH
Neuhofer Str. 9
02906 Niesky
Deutschland

Tel +49 3588 2537-0
Fax +49 3588 2537-30
E-Mail info@moebelwerk-niesky.de
Internet www.moebelwerk-niesky.de

Bankverbindung / Bank details
Kreissparkasse Diepholz
IBAN DE80 2915 1700 1013 1692 04
BIC BRLADE21SYK

Geschäftsführer / Managing director
André Dillinger, Christian Monz, Arnaud Gielen
Amtsgericht / Court Dresden HRB 46984
Ust.-ID-Nr. / Vat ID No DE456253132