Möbelwerk Niesky

190 013 M

PRODUKTDATENBLATT
WWW.MOEBELWERK-NIESKY.DE

ROLLKASTEN FÜR SOCKELNISCHEN-MÖBEL

B/H/T: 96X19X38 CM, BAUWEISE AUS MELAMINPLATTE

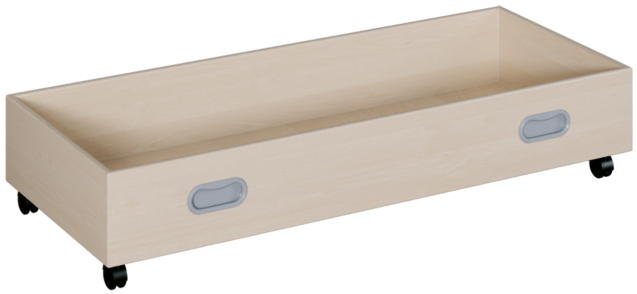

PRODUKTBESCHREIBUNG

Rollkästen nutzen den Raum unter dem Korpus ideal! Ob für Spielgeräte, das allgemeine Dekomaterial und Spiele oder die Ausstattung für die nächste Theatervorstellung eines Elternnachmittags -Rollkästen können alles bereit halten. Passend zur vergrößerten Sockelhöhe werden die zwei verschiedenen Rollkastenhöhen mit 3 unterschiedlichen Nischenbreiten kombiniert, die Tiefe des Rollkastens beträgt immer 38 cm. Durch die leichtgängigen flachen Rollen können sie sehr leicht zum Einsatzort oder auch in andere Räume gerollt werden. Der stabile Boden hält nahezu jede Beladung zuverlässig aus - selbst wenn sich ein Kind im Rollkasten versteckt oder Seifenkistenrennen veranstalten... Die Griffmulde(n) ist/sind in einer ansprechenden Aluminiumoptik ausgeführt. Die Dekore des Rollkastens und gegebenenfalls auch der Front sind selbstverständlich wählbar.
Einsatz unter Korpussen mit flacher Sockelnische, Rollkastenmaße (B/H/T): 96x19x38 cm

Zubehör

EIGENSCHAFTEN

- Stabiler fahrbarer Rollkasten
- Abstimmung der Maße für Sockelnischen unter Regalen und Schränken
- Melaminharzbeschichtete Feinspanplatte E1, fest verleimt
- 2 mm - ABS-Sicherheitskanten
- Verschiedene Dekore wählbar
- Kunststoff Griffmulde(n) - alusilber
- Sehr stabiler Boden
- Leichtlaufende Kunststoffrollen unter dem Kasten



Fahrbar

MWN Möbelwerk Niesky GmbH
Neuhofer Str. 9
02906 Niesky
Deutschland

Tel +49 3588 2537-0
Fax +49 3588 2537-30
E-Mail info@moebelwerk-niesky.de
Internet www.moebelwerk-niesky.de

Bankverbindung / Bank details
Kreissparkasse Diepholz
IBAN DE80 2915 1700 1013 1692 04
BIC BRLADE21SYK

Geschäftsführer / Managing director
André Dillinger, Christian Monz, Arnaud Gielen
Amtsgericht / Court Dresden HRB 46984
Ust.-ID-Nr. / Vat ID No DE456253132

Artikelnummer	190 013 M	
Breite / Höhe / Tiefe	960 mm / 190 mm / 380 mm	37.8" / 7.5" / 15"
Gewicht	9 kg	19.8 lbs
Fächer	1	
Schubladen	1	
Montageart	Fahrbar	
Einsatzbereich	Krippe, Kindergarten, Grundschule	
Material	Kunststoff, Melaminplatte	
Form	Rechteckig	
Sicherheitshinweise	Nur unter Aufsicht	

MWN Möbelwerk Niesky GmbH
Neuhofer Str. 9
02906 Niesky
Deutschland

Tel +49 3588 2537-0
Fax +49 3588 2537-30
E-Mail info@moebelwerk-niesky.de
Internet www.moebelwerk-niesky.de

Bankverbindung / Bank details
Kreissparkasse Diepholz
IBAN DE80 2915 1700 1013 1692 04
BIC BRLADE21SYK

Geschäftsführer / Managing director
André Dillinger, Christian Monz, Arnaud Gielen
Amtsgericht / Court Dresden HRB 46984
Ust.-ID-Nr. / Vat ID No DE456253132