KLE-TREV2

PRODUKTDATENBLATT
WWW.MOEBELWERK-NIESKY.DE

KUNSTLEDERELEMENT TREPPE, KUNSTLEDER SCHWER ENTFLAMMBAR

TREPPE, B/H/T: 90X30X60 CM

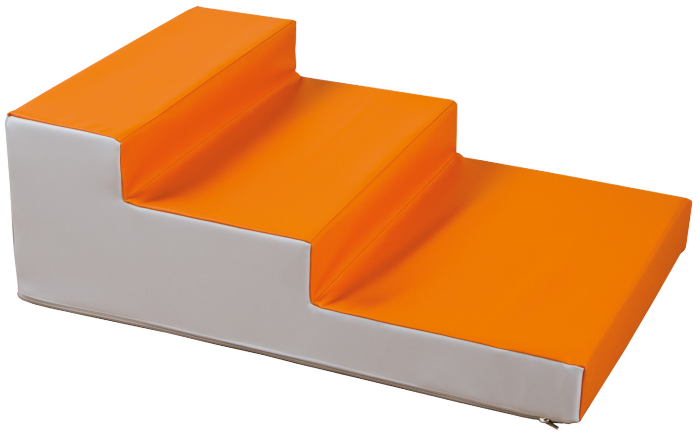

PRODUKTBESCHREIBUNG

Die vielseitige Kunstleder-Treppe KLE-TREV2 mit Schaumstoff-Kern
Maße B/H/T: 90x30x60 cm

Mit diesem innovativen Element können Kinder spielerisch balancieren, klettern und flexible Landschaften gestalten. Die hochwertige Kunstleder-Oberfläche sorgt für ein angenehmes und sicheres Spielerlebnis. Die KLE-TREV2 ist nicht nur ein funktionales Spielgerät, sondern auch ein ästhetisches Highlight, das die Kreativität und Motorik der Kinder fördert. Setzen Sie auf Qualität und Spaß mit der Kunstleder-Treppe KLE-TREV2 und schaffen Sie eine inspirierende Umgebung für die Kleinen. Kombinierbar mit anderen Kunstlederelementen für kreative Gestaltung.

Zubehör

EIGENSCHAFTEN

- 2-farbige Gestaltung möglich
- leicht abwischbar

MWN Möbelwerk Niesky GmbH
Neuhofer Str. 9
02906 Niesky
Deutschland

Tel +49 3588 2537-0
Fax +49 3588 2537-30
E-Mail info@moebelwerk-niesky.de
Internet www.moebelwerk-niesky.de

Bankverbindung / Bank details
Kreissparkasse Diepholz
IBAN DE80 2915 1700 1013 1692 04
BIC BRLADE21SYK

Geschäftsführer / Managing director
André Dillinger, Christian Monz, Arnaud Gielen
Amtsgericht / Court Dresden HRB 46984
Ust.-ID-Nr. / Vat ID No DE456253132

Artikelnummer	KLE-TREV2	
Breite	900 mm	35.4"
Höhe	300 mm	11.8"
Gewicht	32 kg	70.5 lbs
Einsatzbereich	Krippe, Kindergarten, Grundschule	
Material	Kunstleder, Schaumstoff	

MWN Möbelwerk Niesky GmbH
Neuhofer Str. 9
02906 Niesky
Deutschland

Tel +49 3588 2537-0
Fax +49 3588 2537-30
E-Mail info@moebelwerk-niesky.de
Internet www.moebelwerk-niesky.de

Bankverbindung / Bank details
Kreissparkasse Diepholz
IBAN DE80 2915 1700 1013 1692 04
BIC BRLADE21SYK

Geschäftsführer / Managing director
André Dillinger, Christian Monz, Arnaud Gielen
Amtsgericht / Court Dresden HRB 46984
Ust.-ID-Nr. / Vat ID No DE456253132